



INTRODUCCIÓN

Las relaciones que históricamente han existido entre los habitantes de Monfragüe y el territorio en el que desarrollan su actividad han dado como resultado un paisaje, una identidad y una cultura propia. Este hecho diferencial es una de las razones más importantes que vinculan hoy en día positivamente la conservación del medio natural de la comarca de Monfragüe con los usos tradicionales y turísticos del territorio. Así lo entendió el Programa Hombre y Biosfera de la UNESCO, que en 2003 incluyó a Monfragüe dentro de la Red Mundial de Reservas de la Biosfera, reconociendo de esta manera los altísimos valores naturales y culturales del área.

Entre los objetivos del Centro UNESCO de Extremadura se encuentra la difusión en los campos de los valores culturales y naturales de esta Comunidad Autónoma, los principios, iniciativas, programas y documentos de la UNESCO, a través de seminarios, congresos y jornadas orientadas a la difusión e intercambio de experiencias e investigaciones.

Con la finalidad de promover estos fines, el Centro UNESCO de Extremadura promueve la organización de este Seminario para la difusión del conocimiento del patrimonio natural y de la cultura de las dehesas, en esta ocasión sobre la Reserva de la Biosfera de Monfragüe, donde está enclavado el inminente Parque Nacional de Monfragüe, un sello distintivo que pondrá en alza el valor especial de esta comarca que le distingue hasta el punto de hacerla única.

Este Seminario tiene como propósito ofrecer un espacio de información y discusión sobre aspectos de la conservación de la naturaleza y el desarrollo en Monfragüe, en un momento en el que su zona núcleo será declarada Parque Nacional, suponiendo así un nuevo impulso al desarrollo sustentable de Extremadura. El Seminario pretende contribuir a la participación e implicación de todos los esfuerzos e iniciativas a llevar a cabo por parte de los actores implicados, tanto del sector público como del sector privado, partiendo de información actualizada e intercambio de experiencias, y todo ello bajo la organización y coordinación de la Fundación Global Nature, a través de su Centro de Educación Ambiental "La Dehesa".

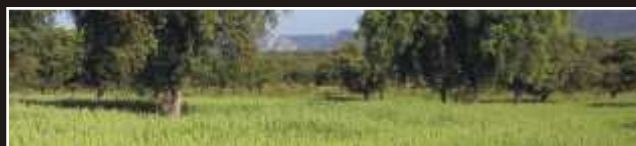

PROGRAMA DEL SEMINARIO (Complejo Cultural San Francisco)

Jueves 30 de noviembre de 2006

9:00 - 9:30. Inscripciones y entrega de documentación

9:30 - 10:30. Inauguración del seminario

- o Representante Ministerio de Medio Ambiente. Organismo Autónomo Parques Nacionales.
- o D. Francisco Muñoz Ramírez. Consejero de Cultura. Junta de Extremadura.
- o D. José Luis Quintana Álvarez. Consejero de Agricultura y Medio Ambiente. Junta de Extremadura.
- o D. Juan Andrés Tovar Mena. Presidente de la Diputación Provincial de Cáceres.
- o D. José Miguel Santiago Castelo. Presidente del Centro UNESCO de Extremadura.
- o D. Eduardo de Miguel Beascochea. Director Gerente de la Fundación Global Nature.

10:30 - 11:00. **Café-Descanso**

BLOQUE I **MARCO GENERAL**

11:00 - 11:30. **Las nuevas tendencias del Programa Hombre y Biosfera.**

Dña. Cristina Herrero Molino. Consultora en Desarrollo Sostenible y Medio Ambiente. Directora de Yéfira Consultoría.

11:30 - 12:00. **La nueva Ley de Parques Nacionales.**

D. Jesús Casas Grande. Jefe de área de planificación y programas técnicos de la Red de Parques Nacionales. Organismo Autónomo Parques Nacionales. Ministerio de Medio Ambiente.

12:00 - 12:30. **Monfragüe: historia de su conservación.**

D. Ángel Rodríguez Martín. Director de Parque Natural de Monfragüe. Consejería de Agricultura y Medio Ambiente de la Junta de Extremadura.

12:30 - 13:00. **Ley de Declaración del Parque Nacional de Monfragüe.**

D. Pedro Muñoz Barco. Jefe del Servicio de Conservación de la Naturaleza y Espacios Protegidos. Consejería Agricultura y Medio Ambiente de la Junta de Extremadura

13:00 - 13:45. **Coloquio-Debate. Niveles de coordinación entre las diferentes figuras de protección y sus instrumentos de desarrollo.**
Dña. Belén López Precioso. Instituto para la Política Ambiental Europea.

BLOQUE II **PROGRAMA HOMBRE Y BIOSFERA**

16:00 - 16:30. **El papel de los Parques Nacionales como zonas núcleo en las Reservas de la Biosfera.**

D. Rodrigo Suárez Robledano. Director Conservador del Parque Nacional de Picos de Europa. Organismo Autónomo de Parques Nacionales. Ministerio de Medio Ambiente.

16:30 - 17:00. **Experiencia y conocimiento en la Reserva de la Biosfera de Picos de Europa.**

D. Miguel Menéndez de la Hoz. Director Adjunto del Parque Nacional de Picos de Europa. Organismo Autónomo de Parques Nacionales. Ministerio de Medio Ambiente.

17:00 - 17:30. **Oportunidades de las RRBB para el Desarrollo Local y la Conservación de la Naturaleza.**

D. Javier Puertas Blázquez. Federación Europea de Parques Nacionales y Naturales. (EUROPARC-España)

17:30 - 18:00. **Arte Rupestre en el Parque Natural de Monfragüe.**

D. Hipólito Collado Giraldo. Jefe de Sección de Arqueología. Consejería de Cultura. Junta de Extremadura.

Dr. José Julio García Arranz, profesor titular de la UEX. Coodirector de los trabajos sobre el arte rupestre de Monfragüe.

18:00 - 18:30. **Monfragüe, Comarca y Parque, retos y oportunidades para la consolidación de la Reserva de la Biosfera.**

D. Antonio Gentil Cabrilla. Director Técnico de la Asociación para la Defensa de la Naturaleza y los recursos de Extremadura (ADENEX).

Viernes 1 de diciembre de 2006

BLOQUE III **PARQUE NACIONAL DE MONFRAGÜE**

9:00 - 9:30. **Implicaciones socioeconómicas de la Declaración del Parque Nacional de Monfragüe.**

D. Miguel Carrera Troyano. Profesor Titular de Economía Aplicada. Universidad de Salamanca.

9:30 - 10:00. **Investigación y Conservación en Monfragüe.**

D. Fernando Pulido Díaz. Profesor Titular de la Escuela de Ingeniería Técnica Forestal. Centro Interuniversitario de Plasencia. Universidad de Extremadura.

10:00 - 10:30. **Retos de la gestión cinegética en el contexto de la Reserva de la Biosfera de Monfragüe.**

D. Pedro Fernández Llario. Grupo de Biología Evolutiva, Etología y Gestión Cinegética. Facultad de Veterinaria de la Universidad de Extremadura.

10:30 - 11:00. **Retos y oportunidades de la ganadería extensiva: una aproximación a la Reserva de la Biosfera de Monfragüe.**

D. Jaime Izquierdo Vallina. Jefe del Departamento Tecnológico del SERIDA de Asturias.

11:00 - 11:30. **Café-Descanso**

BLOQUE IV **PARTICIPACIÓN Y ACCIÓN**

11:30 - 12:00. **Perspectivas de las Administraciones locales frente a la declaración del Parque Nacional de Monfragüe.**

D. José García Serrano. Alcalde de Casas de Miravete. Dña. Rosario Cordero Martín. Alcaldesa de Romangordo.

12:00 - 12:20. **Propuestas de futuro para la Mancomunidad de Monfragüe.**

Dña. María Isabel Moreno Duque. Directora General de Administración Local. Consejería de Desarrollo Rural de la Junta de Extremadura.

12:20 - 12:40. **Derechos y obligaciones, ventajas e inconvenientes de la declaración del Parque Nacional de Monfragüe para los propietarios privados.**

D. Santiago Rengifo Calderón. Representante Asociación de Propietarios Privados de Monfragüe.

12:40 - 13:00. **Plan de Uso Público del Parque Nacional de Monfragüe.**

D. Casto Iglesias Duarte. Jefe de Negociado, Información y Atención Pública del Parque Natural de Monfragüe.

13:00 - 13:30. **Coloquio-Debate. Ordenación de las actividades turísticas, recreativas y de ocio y tiempo libre en Monfragüe.**

D. Raúl Virosta Merino. Gerente de la empresa Monfragüe Vivo.

13:30. **Clausura**

Álvaro Valverde Berrocoso. Secretario del Centro Unesco de Extremadura.

Álvaro Casanova García. Director del Área Extremadura. Fundación Global Nature.

EL CENTRO UNESCO DE EXTREMADURA

El Centro UNESCO de Extremadura surge sobre la base de la defensa de la Declaración de los Derechos Humanos, la búsqueda de la Paz, la deseable consecución de la Igualdad entre los hombres y mujeres del mundo bajo el noble espíritu; de la Justicia y, en fin, por los principios que inspiran e identifican a la Organización de las Naciones Unidas para la Educación, la Ciencia y la Cultura.

Es de destacar un singular objetivo del Centro UNESCO: el de la forma de la defensa del patrimonio natural extremeño, un valor especial de esta región que distingue hasta el punto de hacerla única. Y tampoco es casualidad que su sede está ubicada en Cáceres, una ciudad de larga tradición cultural, declarada Patrimonio Mundial de la Humanidad y candidata a Ciudad Europea de la Cultura 2016.



LA FUNDACION GLOBAL NATURE

Junto al Parque Natural de Monfragüe, la Fundación Global Nature creó en 1993 el Centro de Educación Ambiental "La Dehesa" desde donde coordinar sus proyectos. Este Centro ha sido pionero en el asociacionismo medioambiental en Extremadura, no sólo poniendo en valor el patrimonio natural y cultural mediante la conservación de la naturaleza, sino constituyendo también un motor de desarrollo en el entorno de la Reserva de la Biosfera de Monfragüe.

Con la organización de este Seminario, la Fundación Global Nature pretende dar un paso más hacia la consecución de un verdadero desarrollo sostenible en el área de Monfragüe y su entorno. Se trata de ofrecer una plataforma desde donde ponentes y participantes puedan aportar soluciones a los retos ambientales, culturales y sociales a los que se enfrenta Monfragüe en los próximos años.

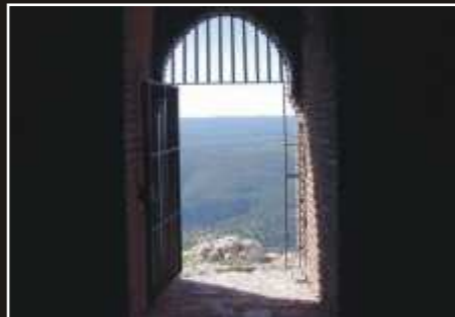

BOLETÍN DE INSCRIPCIÓN AL SEMINARIO

La asistencia al seminario es gratuita, únicamente debes enviar este boletín de inscripción debidamente cumplimentado por correo postal, correo electrónico o Fax, antes del 27 de noviembre de 2006 a cualquiera de estas dos direcciones:

FUNDACIÓN GLOBAL NATURE
C/Gabriel y Galán, 17.
10694 Torrejón el Rubio. Cáceres
Tel: 927455178; Fax:927 45 50 96
<http://www.centroladehesa.info>
<http://www.fundacionglobalnature.org>
ladehesa@fundacionglobalnature.org

CENTRO UNESCO EXTREMADURA
Plaza de San Jorge, 8
10071 - Cáceres
Teléfonos.: 927 00 54 93 /927 00 54 50
Fax: 927 00 54 66
cuex@unescoextremadura.com
<http://www.unescoextremadura.com>
Horarios de atención al público:
10:00 a 13:30 h

Nombre _____
Apellidos _____
D.N.I _____
Dirección _____
Población _____ C.P _____
Provincia _____
Tlfn. de contacto _____ Fax _____
Correo electrónico _____
Formación _____

Al amparo de lo preceptuado en la Ley Orgánica 15/1999, de 13 de Diciembre de Protección de Datos de Carácter Personal (LOPD), El Centro UNESCO de Extremadura y la Fundación Global Nature cumplen con la normativa vigente y sus datos personales son incluidos en un fichero automatizado o no. Ambas entidades reconocen quedar obligada a guardar secreto profesional de toda la información que afecta a sus datos y almacenarlos con la debida confidencialidad y utilizar los mismos a los únicos y concretos fines para los que le fue facilitado.

LUGAR DE CELEBRACIÓN DEL SEMINARIO:



Complejo Cultural San Francisco.
Sala Malinche.
Ronda de San Francisco, s/n.
10002 Cáceres.
Tel.: 927 255 579/80; fax: 927 24 22 72

MONFRAGÜE

En la encrucijada

Complejo Cultural San Francisco
(Cáceres).

30 de noviembre y 1 de diciembre de 2006



Extremadur@

Calder@ut